 **Agrobío**

NabiControl



Tomás Cabello
Escuela Politécnica Superior, Universidad de Almería



NabiControl

¿Cómo nace?

 **Agrobío**

NabiControl





Introducción

- **Proyecto MEDIODÍA-2007**
- Acrónimo de *“Multiplicación de Esfuerzos para el Desarrollo, Innovación, Optimización y Diseño de Invernaderos Avanzados”*
- **Uno** de los quince proyectos **CENIT** (2007-2010) Consorcios Estratégicos Nacionales de Investigación Tecnológica.
- **Excelencia**
- **Ministerio de Industria, Comercio y Turismo – CDTI** (Centro para el Desarrollo Tecnológico Industrial)

Agrobío **NabiControl** **UAL**



Introducción

- **Colaboración entre Agrobío y UAL**
- **Dpto. Biología Aplicada.**



Agrobío **NabiControl** **UAL**



NabiControl

¿Qué es?



NabiControl



Agrocontrol 
Nabis spp

NABIcontrol

Abrir en el invernadero.
Utilizar dentro de las 18 horas
desde la recepción.



Agrobío
C/ta Nacional 340, Km. 419
El Viso - 02125 La Alfranca - Almería (España)
Tel. +34 950 558 220 / Fax. 950 558 221
E-mail: agrobio@agrobio.es
www.agrobio.es

- ▶ Agente de lucha biológica contra plagas
- ▶ Nuevo producto
- ▶ A nivel mundial
- ▶ Revolucionar



NabiControl



Producto:

- Nombre comercial: **NabiControl.**

- Especie: ***Nabis pseudoferus ibericus.***

- Tipo: **Depredador (Heterópteros).**

- Origen: **Autóctono.**

- **Distribución:** Península Ibérica, Islas Canarias, Sur de Europa y Norte de África.



NabiControl

**Ventajas**

- Gran tamaño (6,3 – 8,5 mm).



NabiControl





Agrobío

N a b i C o n t r o l



Otras ventajas

○ Escasa capacidad de vuelo

○ Polífago (como depredador)

○ No fitófago (entomófago estricto)

Agrobío

N a b i C o n t r o l





Características - Ciclo de vida:

- Huevo
- Ninfa (**actividad depredadora**)
- Adulto (**actividad depredadora**)



N a b i C o n t r o l



Huevo



N a b i C o n t r o l



Ninfa



Agrobío

N a b i C o n t r o l



Adulto

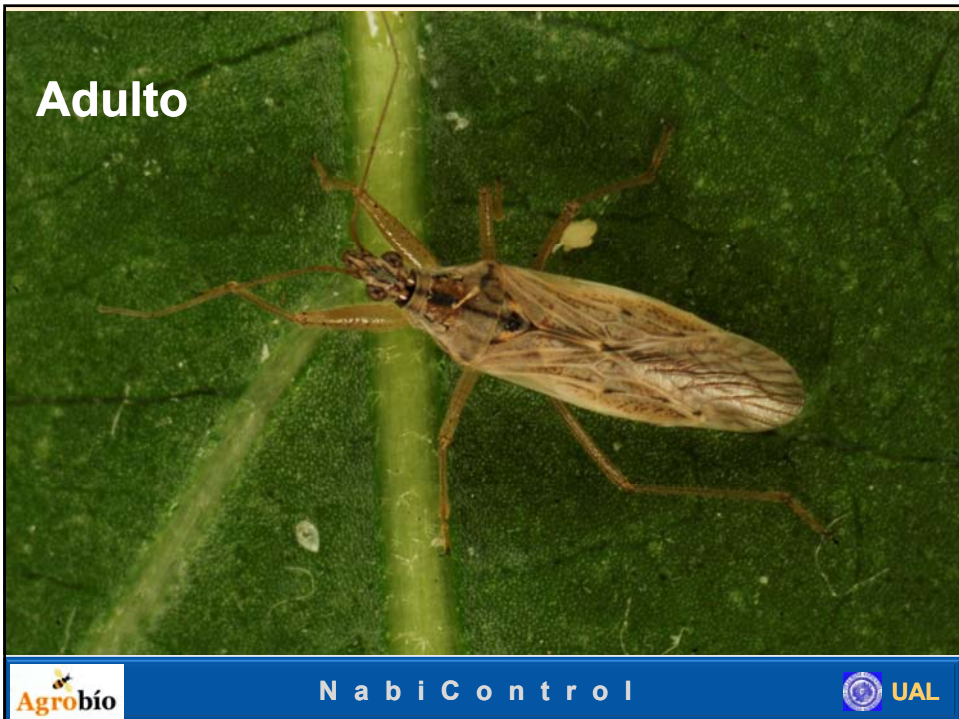

Agrobío

N a b i C o n t r o l





NabiControl

¿Para qué sirve?



NabiControl



► Áfidos o pulgones



◀ Mosca blanca

► Lepidópteros u orugas



◀ Tuta (minador del tomate)









Rosquilla verde (*S. exigua*)



N a b i C o n t r o l



Rosquilla verde (*S. exigua*)



N a b i C o n t r o l



Rosquilla verde (*S. exigua*)



N a b i C o n t r o l



Rosquilla verde (*S. exigua*)



N a b i C o n t r o l



Rosquilla negra (*S. littoralis*)



Rosquilla negra (*S. littoralis*)

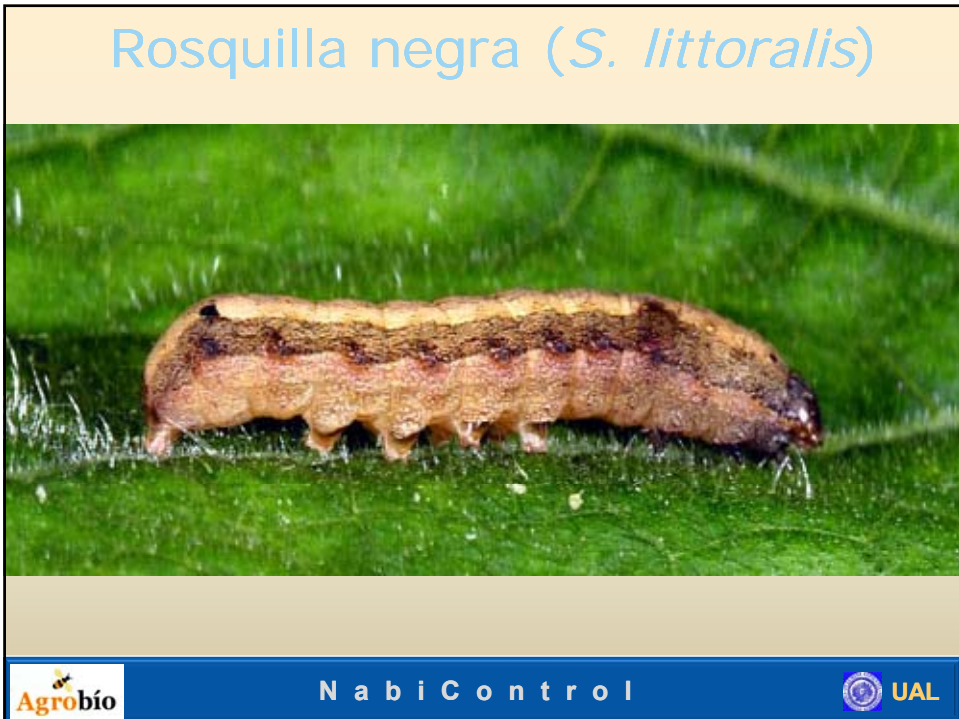



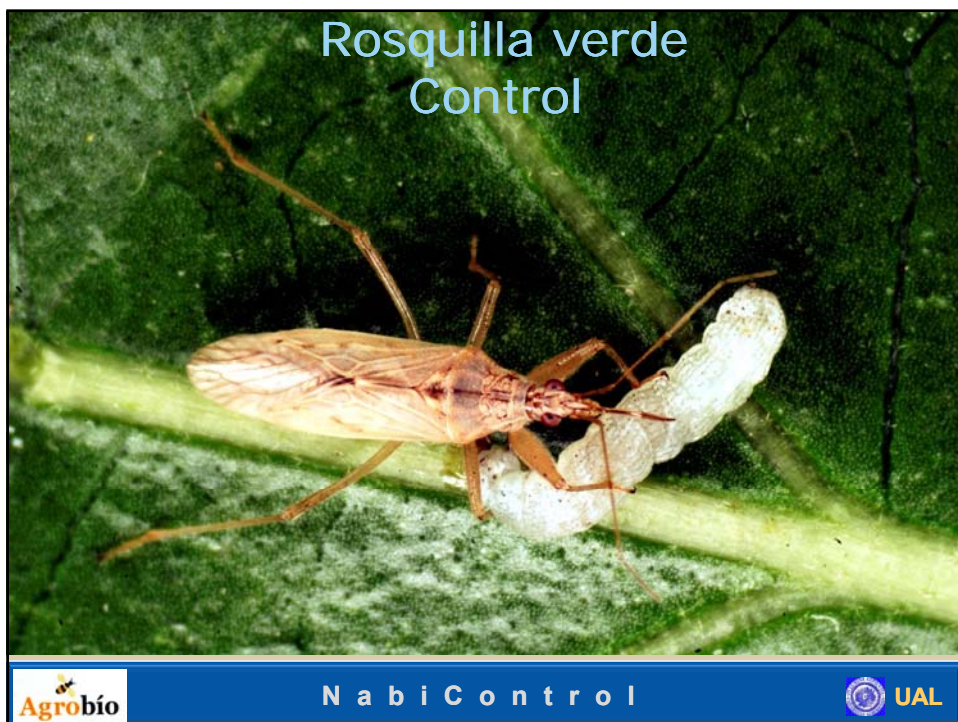







Próxima plaga
(Tuta absoluta)
minador sudamericano
del tomate

 **N a b i C o n t r o l** 

Adulto *Tuta absoluta*



 **N a b i C o n t r o l** 

